FORUM installation et transmission en agriculture

TERRES d'AVENIR

AGRIBIOVAR
Les Agriculteurs BIO du Var

La place de l'agroécologie (HVE, Agriculture Biologique…), un enjeu essentiel

Dans l'installation

Intervenants : Nelly JOUBERT, responsable de l'équipe environnement
Chambre d'agriculture du Var
Marion ROBERT, conseillère AgriBioVar

Agronomie-écologie
Agro-écologie

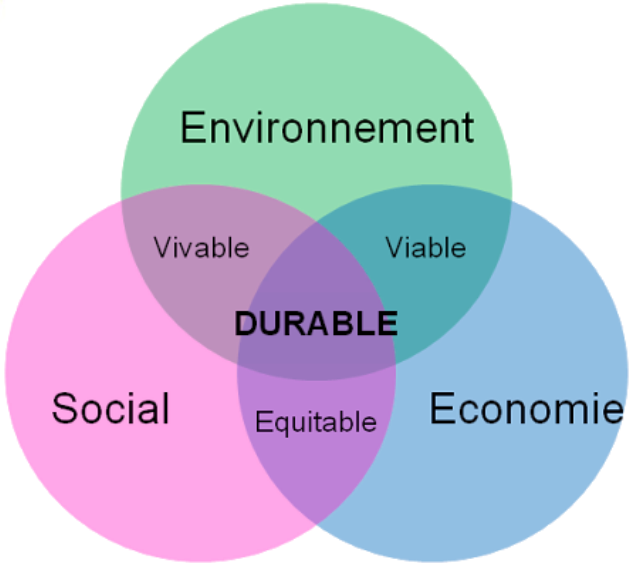

Agriculture Durable
1992

- Se servir des phénomènes écologiques pour optimiser l'agriculture
- Produire sans compromettre le patrimoine naturel

Agro-écologie

GESTION DURABLE DES RESSOURCES

GESTION DURABLE des sols, de l'eau, de la matière organique, de l'énergie, des déchets

CIRCULARITÉ *à la* ferme et *entre* fermes

VALORISER LES RESSOURCES ABONDANTES ET RENOUVELABLES (matière organique, biodiversité, …)

Limiter le recours aux ressources rares ou coûteuses (engrais minéraux, gasoil …)

INTENSIFIER DES PROCESSUS NATURELS BENEFIQUES

Favoriser la **DIVERSITÉ** :
>paysage : disperser les ravageurs, créer des réservoirs de biodiversité favorables aux auxiliaires
>espèces et variétés produites : optimiser l'usage de l'espace, diversifier les produits, mieux résister aux chocs climatiques ou économiques

Ravageurs ou maladies régulées par des **AUXILIAIRES** ou par les **DÉFENSES NATURELLES** des plantes ou des animaux

RÉTENTION DE L'EAU et **PRÉVENTION DE L'ÉROSION** par l'apport de matière organique et la couverture des sols

Agro-foresterie

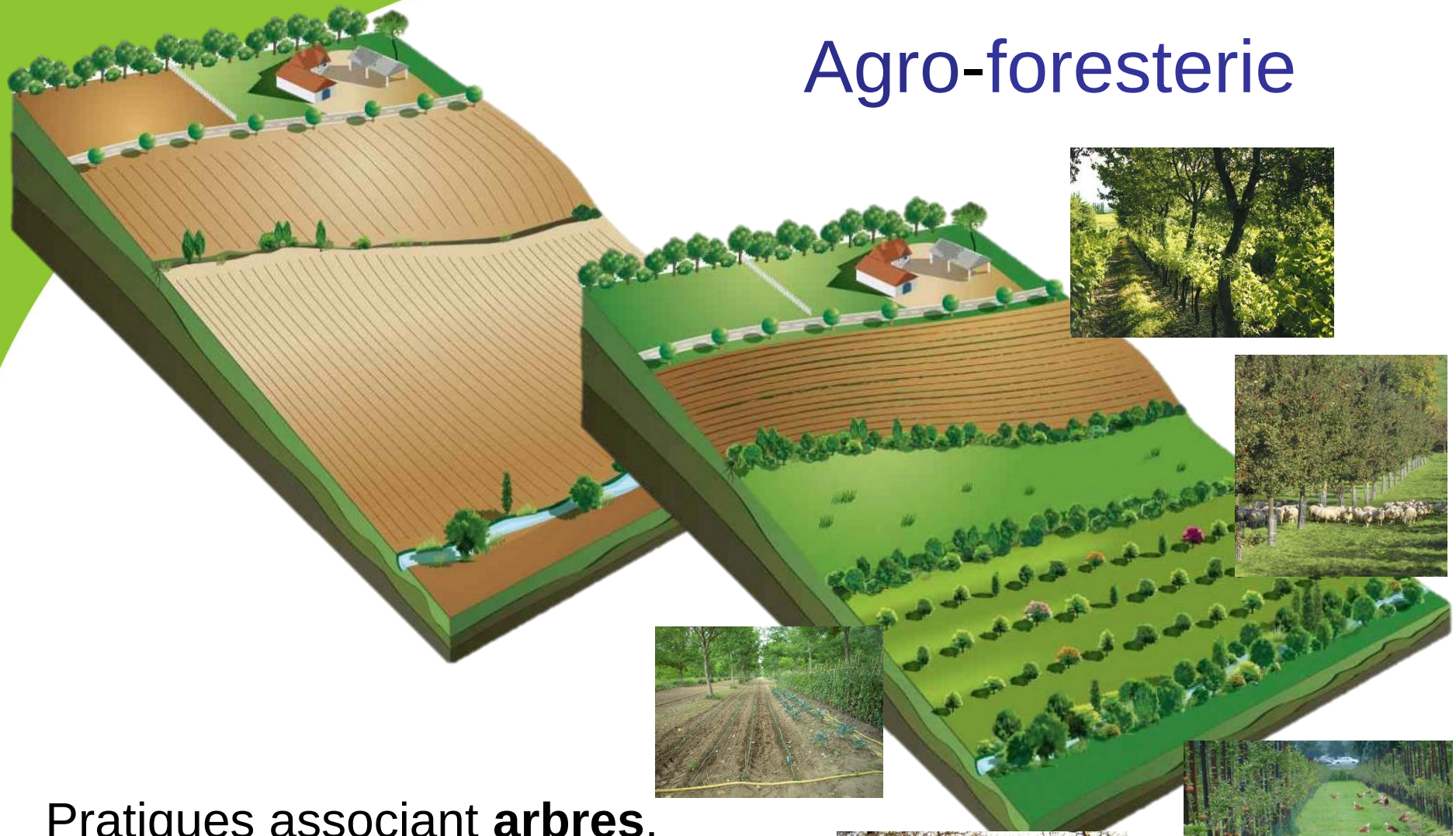

Pratiques associant **arbres**, **cultures** et-ou **animaux** sur une même parcelle agricole, en bordure ou en plein champ

Les multiples bénéfices **des arbres** :

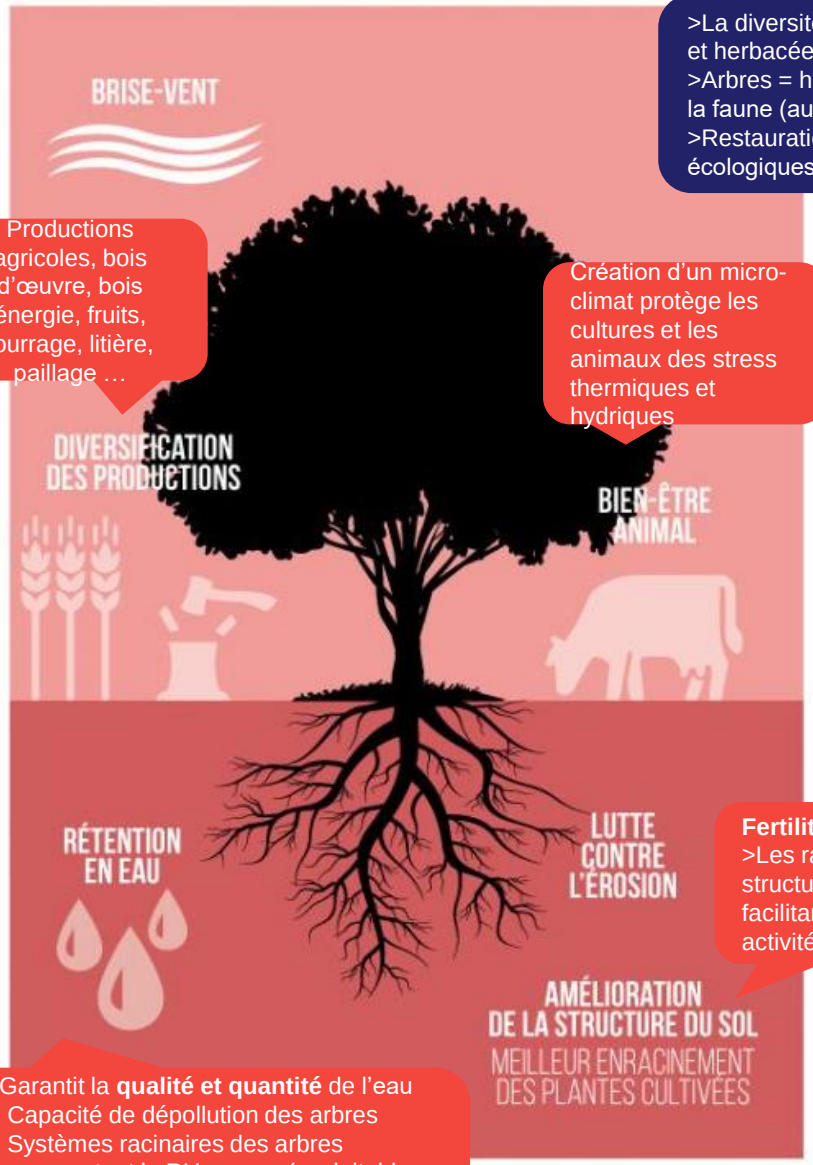

Productions agricoles, bois d'œuvre, bois énergie, fruits, fourrage, litière, paillage …

Création d'un micro-climat protège les cultures et les animaux des stress thermiques et hydriques

>La diversité des espèces ligneuses et herbacées améliore la vie du sol
>Arbres = habitats et nourriture pour la faune (auxiliaires, pollinisateurs …)
>Restauration des continuités écologiques à l'échelle des territoires.

Stocker du **carbone** pour lutter contre le changement climatique : 99% de la matière solide de l'arbre provient du CO2 atmosphérique !

Fertilité du sol : >40 % de la biomasse d'un arbre retourne au sol chaque année.

L'arbre remonte eau et minéraux des couches profondes du sol pour les remettre à disposition des cultures de surface

Fertilité du sol : >Les racines structurent le sol, facilitant son activité biologique.

Garantit la **qualité et quantité** de l'eau

- Capacité de dépollution des arbres
- Systèmes racinaires des arbres augmentent la RU en eau (exploitable par la plante), améliorent l'infiltration du ruissellement, limitent l'évaporation du sol

AGRIBIOVAR
Les Agriculteurs BIO du Var

L’agriculture biologique

Qu’est-ce que l’agriculture bio et combien y a-t-il de surfaces en Bio dans le Var ?

AB
AGRICULTURE
BIOLOGIQUE

AGRIBIOVAR
Les Agriculteurs BIO du Var

L'agriculture biologique, c'est…

- Un signe officiel de qualité :
  - réglementé par un cahier des charges européen,
  - strictement contrôlé par un système de certification indépendant,
  - reconnaissable à travers 2 logos.

AB
AGRICULTURE BIOLOGIQUE

AGRIBIOVAR
Les Agriculteurs BIO du Var

L'agriculture biologique, c'est…

- … une agriculture qui :
  - respecte les cycles naturels
  - respecte le bien-être animal
  - respecte l'environnement :
    - équilibre sol-plante-animal
    - limitation des pollutions
  - interdit les produits phytosanitaires de synthèse, en particulier les herbicides

AGRIBIOVAR
Les Agriculteurs BIO du Var

L'agriculture bio dans le Var

- Plus de 19 500 ha en bio et conversion en 2019
- 30 % de la SAU dans le Var
- Aujourd'hui : près de 800 fermes bio !

Nombre d'exploitations biologiques par filière dans le Var (2018)

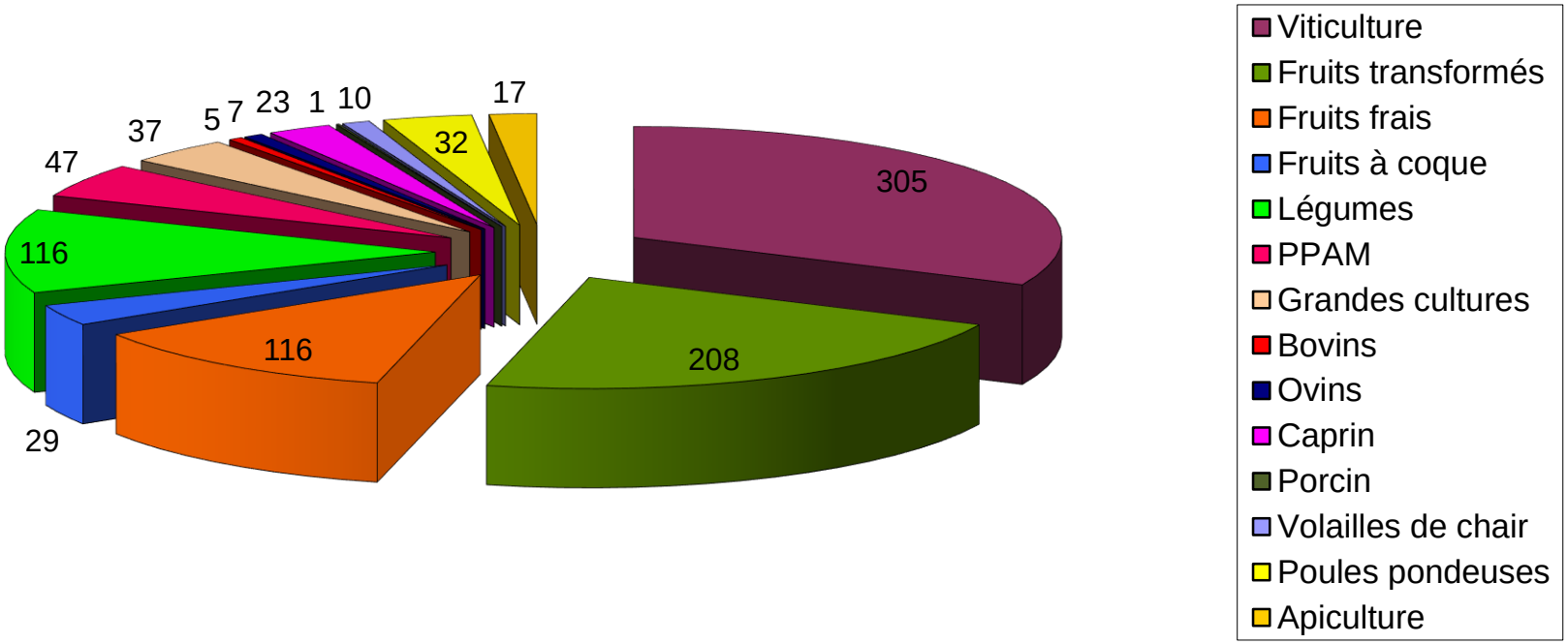

HVE : Haute Valeur Environnementale

Haute Valeur Environnementale

- Certification toutes cultures et de l'ensemble de l'exploitation,
- Soumise à un cahier des charges spécifique,
- Transparence et traçabilité,
- Valorisation de la biodiversité.

BIODIVERSITÉ

- Surfaces agro-écologiques (IAE),
- Poids de la culture principale,
- Diversité spécifique,
- ….

PHYTOSANITAIRE

- Surfaces non traitées,
- Méthodes alternatives à la lutte chimique,
- Enherbement de l'inter-rang,
- Diversité spécifique,
- IFT,
- ….

IRRIGATION

- Enregistrement des pratiques d'irrigation,
- Outils d'aide à la décision,
- Matériel optimisant l'irrigation,
- Pratiques d'économies d'eau,
- ….

FERTILISATION

- Part de la SAU non fertilisée,
- Part de légumineuses dans la SAU,
- Couverture automnale des sols,
- Bilan Azoté,
- ….

Labels et certifications

Mode de production : respectueux de l'environnement

- Officiel (public) : HVE, AB
- Privé : Demeter, BioCohérence, N&P

Mode de fabrication : les SIQO

- Officiel : Label Rouge, AOC/AOP (terroir), IGP (savoir-faire)

Mode de commercialisation

- Privé : commerce équitable (Max Havelaar, ..)

AGRIBIOVAR
Les Agriculteurs BIO du Var

L'agriculture biologique

Comment se convertir en Bio ? Qui contrôle ?

AB
AGRICULTURE BIOLOGIQUE

AGRIBIOVAR
Les Agriculteurs BIO du Var

La conversion

- D'abord une conversion technique

  S'assurer que l'on respecte le **Règlement européen (N° 834/2007) applicable à tous les pays**

  Ressource : www.produire-bio.fr

  - Les textes en vigueur
  - Des fiches règlementation par filière

PRODUIRE BIO

- Etapes de la conversion administrative
  - Choix d'un organisme certificateur
  - Notification auprès de l'Agence Bio
  - Signature du contrat d'engagement avec l'organisme certificateur

Agence BIO

AGRIBIOVAR
Les Agriculteurs BIO du Var

Les contrôles

- Qui contrôle ?

Organismes certificateurs **indépendants** agréés par le Ministère de l'Agriculture et de la Pêche.

QUALISUD · ECOCERT · Certipaq Bio · BUREAU VERITAS · ALPES CONTRÔLES Certification

- Qui est contrôlé ?
  - Producteur
  - Transformateur
  - Stockeur
  - Importateur
  - Distributeur

- Points de contrôle :
  - Factures / ordonnances
  - Cahier de cultures et/ou de gestion du cheptel (noter toutes les interventions)
  - Lieu de stockage des intrants
  - Parcelles (analyses possibles)

- A quelle fréquence ?

Un contrôle par an + parfois un 2ème contrôle inopiné

- Donne droit à la mention « AB »

AGRIBIOVAR
Les Agriculteurs BIO du Var

L'agriculture biologique

Comment se convertir en Bio ? Quelles durées de conversion ?

AB
AGRICULTURE
BIOLOGIQUE

AGRIBIOVAR
Les Agriculteurs BIO du Var

La conversion à l'AB

Production	Durée de conversion
Cultures annuelles, prés, prairies temporaires	2 ans
Culture pérennes	3 ans
Bovins et équidés viande	12 mois et minimum ¾ de leur vie en AB
Bovins et équidés lait	6 mois
Ovins et caprins (viande et/ou lait)	6 mois
Porcs	6 mois
Volailles œufs	Pas de conversion possible
Volailles de chair	10 semaines
Lapins de chair	3 mois

Rq : possibilité de passer en bio immédiatement (sans période de conversion) si les parcelles sont en friche. Dans ce cas, il faut faire constater l'état de friche par l'organisme certificateur avant toute intervention dans les parcelles.

AGRIBIOVAR
Les Agriculteurs BIO du Var

L'agriculture biologique

Comment l'équipe d'Agribiovar peut-elle vous aider ?

AB
AGRICULTURE
BIOLOGIQUE

AGRIBIOVAR
Les Agriculteurs BIO du Var

AgribioVar

4 Axes d'action

- Développer la production
  - Diffusion des actualités
  - **Accompagnement technique**, réglementaire et sur les aides Bio
  - **Commandes groupées** et tarifs préférentiels

LES INFOS SUR LA **BIO**

Continuité du crédit d'impôt bio

Le crédit d'impôt bio sera normalement prolongé de 2 ans. Les conditions resteront identiques, à savoir 3 500 € par an.

Indice des fermages 2020-2021

L'indice des fermages a été publié pour le Var. Il s'établit cette année à 105,33, en hausse de 0,55 % par rapport à l'année dernière. Pour réactualiser vos loyers, il suffit de multiplier le

AGRICULTURES & TERRITOIRES
CHAMBRE D'AGRICULTURE PROVENCE-ALPES-CÔTE D'AZUR

LABORATOIRE Teyssier
ANALYSES AGRICOLES

SCA Élevage
Saint-Marcellin

Plants BIO de sélection
Payzons

- **Formations**, journées d'échanges techniques

Ressource : [Inpact paca - : INitiatives Pour une Agriculture Citoyenne et Territoriale / Travailler autrement en agriculture (inpact-paca.org)]

- Construire des partenariats
  - Elus et collectivités

4 Axes d'action

- Développer la consommation et structurer les filières
  - Restauration collective
  - Accompagnement de collectifs

Filière Cheval SUD
Provence-Alpes-Côte-d'Azur

CUMA Compostage fumier de cheval

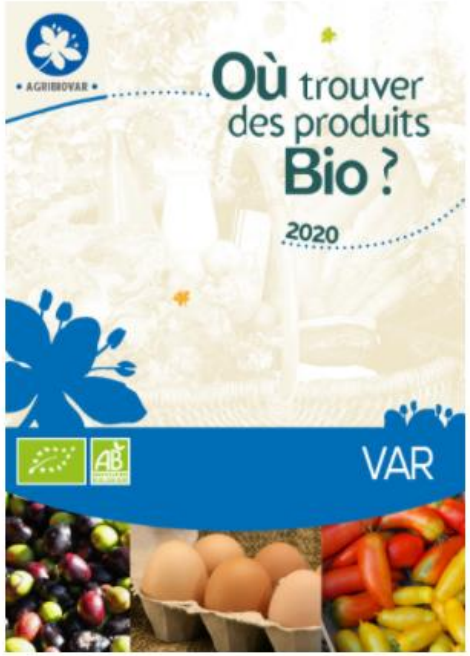

- Communiquer et défendre l'agriculture biologique
  - Outils de communication
  - **Guide « Où trouver des produits bio ? »**

FORUM installation et transmission en agriculture

AGRICULTURES & TERRITOIRES
CHAMBRE D'AGRICULTURE VAR

AGRIBIOVAR
Les Agriculteurs BIO du Var

Nelly JOUBERT

Chambre d'agriculture

70 Avenue du président Wilson – 83550 VIDAUBAN

Tel : 04 94 50 54 82

nelly.joubert@var.chambagri.fr

Marie RABASSA

AGRIBIOVAR

Maison du Paysan – ZAC de la Gueiranne

83340 LE CANNET DES MAURES

Tel : 04 94 73 24 83

agribiovar@bio-provence.org

FORUM installation et transmission en agriculture

Contacts de tous les organismes agricoles site internet de la CDA 83 :

https://paca.chambres-agriculture.fr/la-chambre-dagriculture-du-var/bienvenue-au-forum-installation-et-transmission-en-agriculture-2021/